

**Agenzia delle Entrate  
CATASTO FABBRICATI  
Ufficio Provinciale di  
Torino**

Dichiarazione protocollo n. TO0044130 del 14/02/2018

Comune di Torino

Via Garibaldi Giuseppe

civ. 31

Identificativi Catastali:

Sezione:

Foglio: 1243

Particella: 31

Subalterno: 81

Compilata da:  
Ciornei Florin

Iscritto all'albo:  
Geometri

Prov. Torino

N. 9881

Planimetria

Scheda n. 1

Scala 1:200

PIANTA PIANO SOPPALCO  
H = 2,15 m



PIANTA PIANO TERRENO (1° F.T.)  
H media = 3,20 m

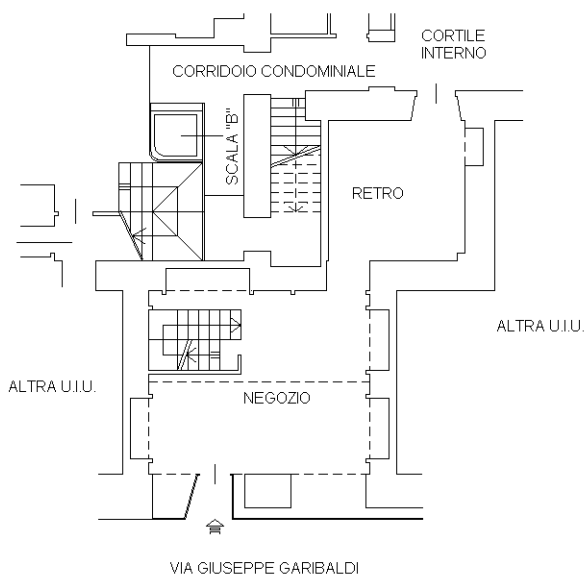

PIANTA PIANO INTERRATO  
H = 3,70 m

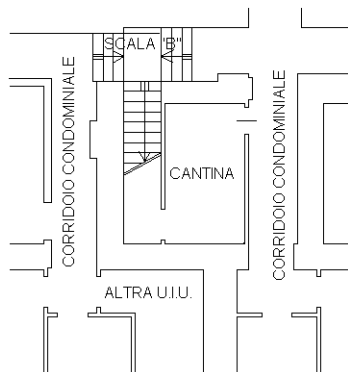

ORIENTAMENTO



TERRAPIENO SU  
VIA GIUSEPPE GARIBALDI

Ultima planimetria in atti